



# TOURNEFEUILLE RUGBY

DOSSIER PARTENARIAT - SAISON 2024-2025

*La formation au coeur de notre futur*



# SOMMAIRE

**LE CLUB**

**LA VISIBILITÉ**

**LE PARTENARIAT**

**ÉQUIPEMENTS JOUEURS**

**ÉQUIPEMENTS TERRAIN**

**DIVERS**

**ÉVÉNEMENTS SPÉCIAUX**

**NOS PACKS**





# QUELQUES DONNÉES



**+ DE 800 LICENCIES 1ER CLUB  
DE FRANCE**



**SECTION FÉMININE COMPLÈTE**



**ÉCOLE DE RUGBY LABELISÉE  
3 ÉTOILES**



**SECTION RUGBY ADAPTÉ**



**LABEL "CLUB ENGAGÉ" SUR  
LES 5 PILIERS**



**ANCRAGE FORT SUR LA ZONE  
ÉCONOMIQUE DE TOURNEFEUILLE**



**MEILLEUR CLUB FORMATEUR  
D'OCCITANIE 2022**



**ÉQUIPE SÉNIOR EN FÉDÉRALE 3**

# UN PROJET AMBITIEUX



**Club crée en 1977, devenu un club formateur, labellisée 3 étoiles, plus haut niveau FFR, reconnu comme un des meilleurs en France par ses pairs.**

**Ce vivier de jeunes et notre Pôle Formation nous permettront de construire l'avenir du club. Notamment nous souhaitons amener l'équipe fanion au niveau de performance et de visibilité de nos équipes de jeunes.**

**Nos jeunes, régulièrement placés ou champions de leurs catégories à l'instar de nos Cadets champions de France 2022, sont l'avenir du club et nous avons pour objectif de leur proposer une continuité sportive au niveau des Séniors en souhaitant leur proposer un niveau de compétition plus élevé.**



# NOS OBJECTIFS



## STRUCTURE

Développer les sections scolaires dans les établissements de Tournefeuille

Amélioration continue dans la formation:

- Améliorer la formation continue des éducateurs et des entraîneurs
- Professionnaliser le parcours sportif : Centre de perfectionnement, préparation physique et mentale, suivi médical...
- Mettre en place une structure pour accueillir des enfants en situation de handicap

## ACTEUR

- Accroître notre école d'arbitrage
- Contribuer positivement à l'avenir de notre territoire en développant nos actions RSE
- Amener l'équipe Senior une au niveau des ambitions de la 3ème plus grande ville de Haute-Garonne

## CONSTRUIRE

Création et développement d'une « Famille Partenaires » nous accompagnant dans notre double projet : la formation et les Séniors.





# LE PARTENARIAT, UN ÉLÉMENT ESSENTIEL À LA VIE DU CLUB



LA SAISON D'UN JOUEUR COÛTE AU CLUB 425€ PAR LICENCIÉ  
COMMENT FINANÇONS-NOUS CETTE SOMME ?

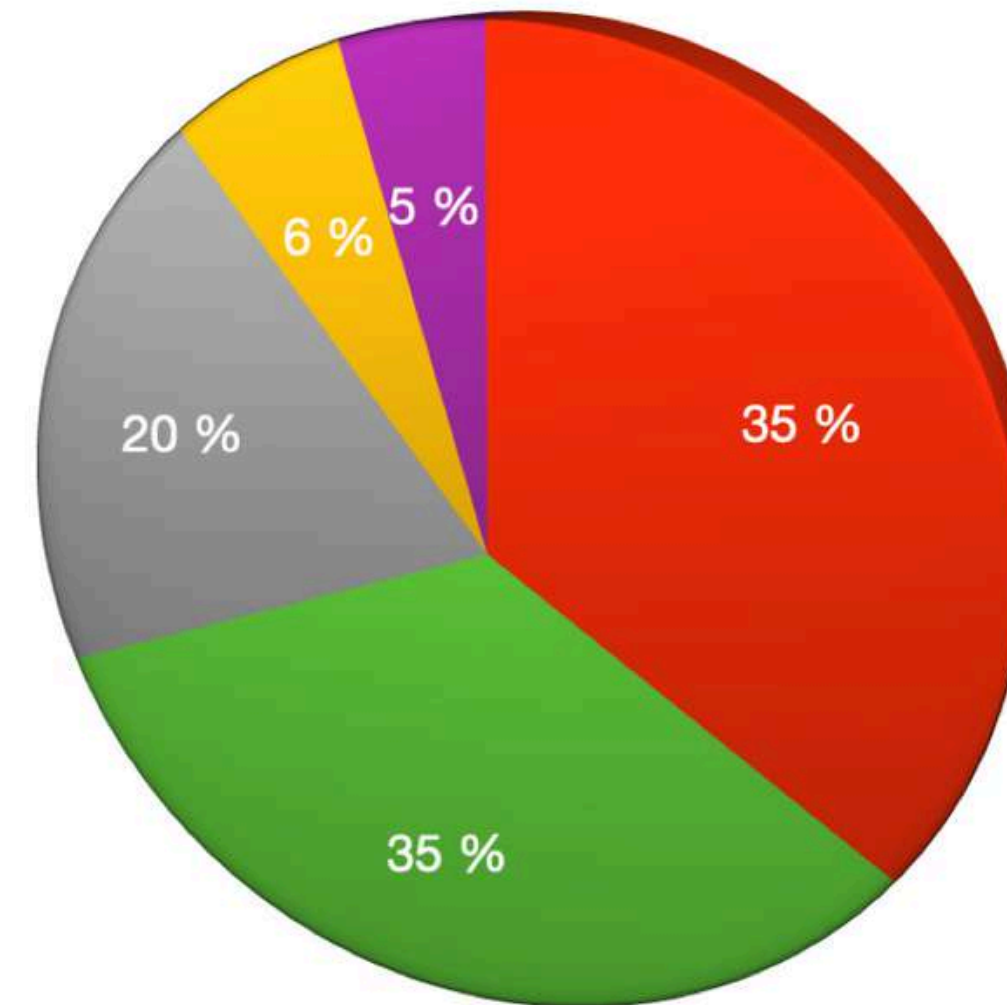

Données saison 2023-2024





VISIBILITÉ

# RÉSEAUX SOCIAUX

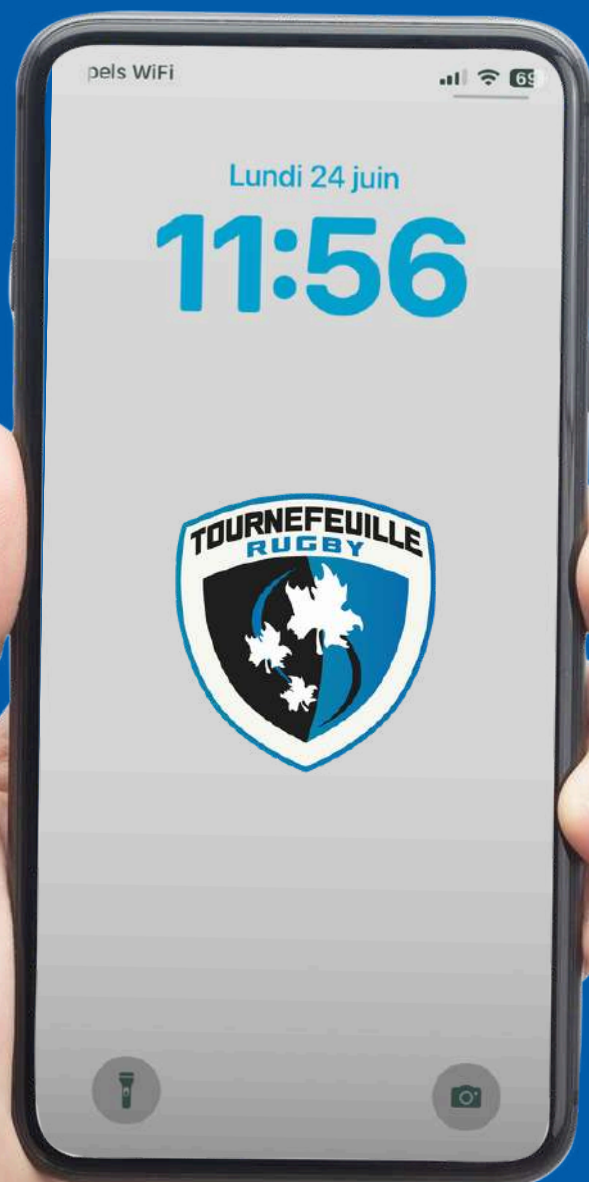

PLUS DE **4 200** ABONNÉS, PUBLICATIONS QUOTIDIENNES



PLUS DE **2 100** ABONNÉS, PUBLICATIONS QUOTIDIENNES



PLUS DE **250** ABONNÉS



EN MOYENNE, **50 395** VISITES MENSUELLES SUR NOTRE SITE INTERNET



PLUS DE **640** ABONNÉS



# LES OFFRES POUR NOS PARTENAIRES



**VISIBILITÉ TEXTILES ET  
ÉQUIPEMENTS JOUEURS**



**DIVERS**



**VISIBILITÉ STADE**



**NOS PACKS**



**PARTICIPATION ÉVÉNEMENTS  
SPÉCIAUX**



**RÉSEAU D'ENTREPRISES**



# MAILLOTS SENIORS



## MAILLOT DOMICILE & EXTÉRIEUR

### MAILLOT :

Ventre : 5 000€ (2 emplacements)

Dos haut : 4 000€

Dos bas : 3 000€ (2 emplacements)

Manche : 2 500€

### SHORT :

Fesses : 5 000€

Face avant : 2 500€

*\*Tarif indicatif à discuter*



# NOS OFFRES : SHORT ÉCOLE DE RUGBY



***SHORT ÉCOLE DE RUGBY (QUANTITÉ : 650)***

**Fesses : 4 000€**

**Face avant jambe droite : 2 000€**

***\*Tarif indicatif à discuter***





# CHASUBLES SENIORS



## ***CHASUBLES D'ÉCHAUFFEMENT***

### **FACE AVANT :**

**Nous contacter, tarif à discuter**

### **FACE ARRIÈRE :**

**Nous contacter, tarif à discuter**

*\*Tarif indicatif à discuter*



# TEE-SHIRTS D'ÉCHAUFFEMENT



**80 TEE-SHIRTS D'ÉCHAUFFEMENTS SÉNIORS**

**FACE AVANT :**

**Ventre : 2500€**

**FACE ARRIÈRE :**

**Dos : 1000€**

*\*Tarif indicatif à discuter*





# **BALLONS DE MATCH**



**Nous contacter, tarif à discuter**

*\*Tarif indicatif à discuter*



# AFFICHAGE TERRAIN

Panneau tribune  
3m\*0,80m :  
1500€

Panneau en-but  
3m\*0,80m :  
800€

Panneau table  
de marque sur  
mesure :  
3000€

Grand panneau  
1,8m\*2,5m :  
1500€

Panneau main  
courante  
3m\*0,80m :  
800€

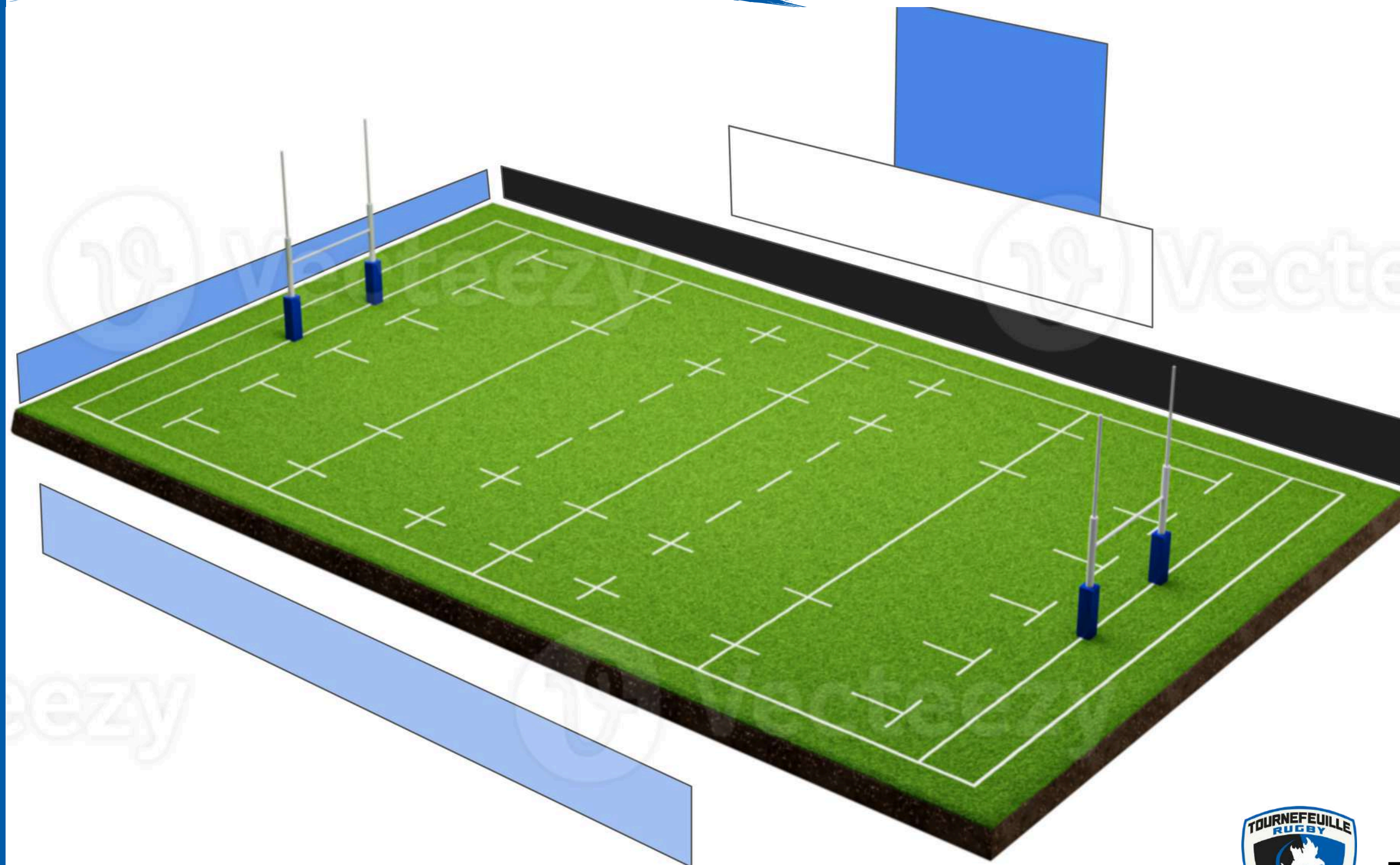

*\*Tarif hors pack*





# HABILLAGE TERRAIN



**14 PROTECTIONS + DRAPEAUX DE TOUCHE  
PERSONNALISÉS**

**2 500€\***

**4 PROTECTIONS DE POTEAUX  
PERSONNALISÉS**

**2 000€\***



*\*Tarif indicatif à discuter, possible de partager entre deux entreprises*



# AFFICHAGE BANCS DE TOUCHE

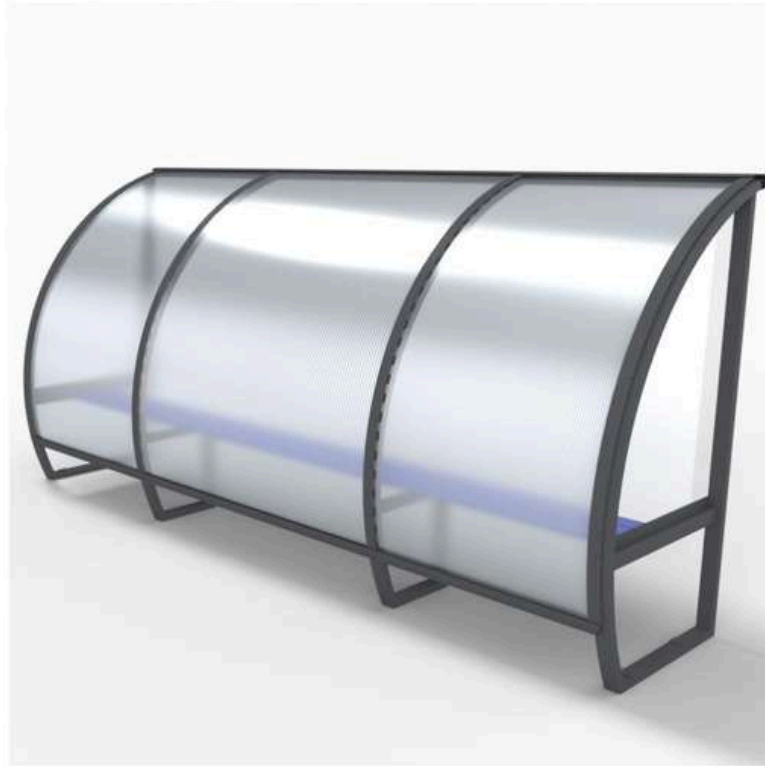

**AFFICHAGE ABRI LONG :**

**1200€\***

**AFFICHAGE 2 ABRIS LONGS :**

**2000€\***



**AFFICHAGE ABRI COURT :**

**1000€\***

**AFFICHAGE 3 ABRIS :**

**2500€\***

*\*Tarif indicatif à discuter, possible de partager entre deux entreprises*



# ÉCOCUPS ET PICHETS



**1000 ÉCOCUPS + 150 PICHETS PERSONNALISÉS**

**1500€\***

**1000 ÉCOCUPS PERSONNALISÉS**

**1000€\***

**150 PICHETS PERSONNALISÉS**

**500€\***

*\*Tarif indicatif à discuter, plusieurs entreprises peuvent contribuer*



# BARNUM PERSONNALISÉ



**Nous contacter, tarif à discuter**



# NOS OFFRES : MANGE-DEBOUT



## ***MANGE-DEBOUT PERSONNALISÉS***

**Nous contacter, tarif à discuter en fonction des quantités**

***\*Tarif indicatif à discuter***



# ARBRE DE NOËL DE L'ÉCOLE DE RUGBY

Participation possible d'un ou plusieurs partenaires

- au cadeau donné aux enfants
- au goûter et à l'animation

Visibilité sur les cadeaux et possibilité de communication sur l'entreprise lors de l'événement

*\*À discuter avec les dirigeants de l'école de rugby*





# TOURNOI DE L'ÉCOLE DE RUGBY

*Quelques données : Plus de 2000 enfants, entre 6000 et 7000 personnes présentes, une centaine de bénévoles, visibilité nationale*

**Sponsoring récompenses par catégorie  
(trophées et médailles)**

**écocups personnalisés**

**Équipements bénévoles (tee-shirts casquettes)**

**Participation animation et restauration**

**Visibilité sur les différents supports et possibilité  
de communication sur l'entreprise lors de l'événement**



*\*À discuter avec les dirigeants de l'école de rugby*





# GARDEN PARTY

Réunion de lancement de la saison  
Présence des licenciés de toutes les catégories, de leurs familles, des partenaires et des anciens joueurs  
Plusieurs milliers de personnes attendues

Participation animation et restauration  
Village des sponsors

Visibilité sur les différents supports et possibilité de communication sur l'entreprise lors de l'événement



*\*À discuter avec les dirigeants du club*





# RUGBY ADAPTÉ

**Créée en 2021, notre section compte à ce jour 10 joueurs adultes et 6 encadrants et fait partie des 3 équipes existantes en Haute-Garonne. Notre objectif est de développer la section afin d'avoir une équipe autonome et pouvoir jouer à 7**

**Les partenaires peuvent nous apporter un soutien financier ou matériel :**

- à renforcer l'encadrement des joueurs par des personnels spécialisés
- pour permettre la participation aux rencontres et championnats
  - Niveau Inter-Régional
  - Niveau National
- pour acquérir des équipements adaptés





# VOYAGE DE FIN D'ANNÉE DE L'ÉCOLE DE RUGBY



**Participation au financement du voyage  
Textile et équipement**

**Visibilité sur les différents supports et possibilité  
de communication sur l'entreprise lors de l'événement**

*\*À discuter avec les dirigeants du club*





# RÉSEAU INTER-ENTREPRISES

## La 3ÈME Mi-Temps des Entreprises

*Réseau inter-entreprises mis en place en partenariat entre Tournefeuille Rugby et Made in Tournefeuille, l'association des commerçants et entrepreneurs de Tournefeuille*



***Objectifs : Contribuer à l'activité économique de la zone (Ouest Toulousain) et de créer une dynamique d'entreprises autour du club***

***Mise en place de rencontres entre les professionnels du territoire afin de leur permettre de développer leurs réseaux et d'identifier des opportunités pour leur activité***

***Format : cocktail déjeunatoire, une fois par trimestre, en semaine entre 12h et 14h***

**3 rencontres ont eu lieu sur la saison 2023-2024, parainées par Pierre Berbizier, ancien international et sélectionneur de l'équipe de France, et de Dominique Fouchier, maire de Tournefeuille**

**Autour de 70 entreprises présentes à chaque rencontre  
Alternative à la participation à des salons ou villages d'entreprises**





# NOS PACKS



|                                | 250€ | 500€ | 1000€ | 2000€ | 5000€ | 10 000€ | 15 000€ |
|--------------------------------|------|------|-------|-------|-------|---------|---------|
| Autocollant                    | ✓    | ✓    | ✓     | ✓     | ✓     | ✓       | ✓       |
| Emplacement site internet      | ✓    | ✓    | ✓     | ✓     | ✓     | ✓       | ✓       |
| Fiche partenaire               | ✓    | ✓    | ✓     | ✓     | ✓     | ✓       | ✓       |
| Affiche                        | ✓    | ✓    | ✓     | ✓     | ✓     | ✓       | ✓       |
| Invitation repas               | ✓    | ✓    | ✓     | ✓     | ✓     | ✓       | ✓       |
| Présentation réseaux sociaux   | ✗    | ✓    | ✓     | ✓     | ✓     | ✓       | ✓       |
| Places match                   | 5    | 10   | 20    | 20    | 20    | 30      | 30      |
| Panneautique                   | ✗    | ✗    | ✓     | ✓     | ✓     | ✓       | ✓       |
| Sponsoring match               | ✗    | ✗    | ✗     | ✓     | ✓     | ✓       | ✓       |
| Club house                     | ✗    | ✗    | ✗     | ✗     | ✓     | ✓       | ✓       |
| Sponsoring équipements         | ✗    | ✗    | ✗     | ✗     | ✗     | ✓       | ✓       |
| Sponsoring événements spéciaux | ✗    | ✗    | ✗     | ✗     | ✗     | ✗       | ✓       |
| Intégration réseaux partenaire | ✓    | ✓    | ✓     | ✓     | ✓     | ✓       | ✓       |

L'équipe partenariat est à votre disposition pour discuter d'une offre personnalisée qui réponde à votre besoin



# AVANTAGE FISCAL



| VOTRE CONTRIBUTION | AVOIR FISCAL | COÛT FINAL |
|--------------------|--------------|------------|
| 10000€             | 6000€        | 4000€      |
| 5000€              | 3000€        | 2000€      |
| 3 000€             | 1 800€       | 1 200€     |
| 1 000€             | 600€         | 400€       |
| 500€               | 300€         | 200€       |
| 100€               | 60€          | 40€        |





# CONTACTEZ-NOUS



[PARTENARIAT.TOURNEFEUILLERUGBY@GMAIL.COM](mailto:PARTENARIAT.TOURNEFEUILLERUGBY@GMAIL.COM)

[GAELBUISSON2000@GMAIL.COM](mailto:GAELBUISSON2000@GMAIL.COM)

06 01 45 88 79

[HUBERT.LALANNE@GMAIL.COM](mailto:HUBERT.LALANNE@GMAIL.COM)

06 82 82 31 34

*La formation au coeur de notre futur*